



BAC
PRESENTA



GRAN FONDO
ZONA SUR
CARRERA CICLÍSTICA



RACEBOOK

ORGANIZACIÓN

El Gran Fondo Zona Sur es un evento avalado por la Federación Costarricense de Ciclismo y organizado por BSR EVENTOS SOCIEDAD ANÓNIMA DEPORTIVA inscrita con el número de cédula jurídica 33-101-784188.

MODALIDAD

Esta actividad está regulada por el reglamento de la Unión Ciclista Internacional (UCI) en el Capítulo de “Ciclismo para Todos” bajo la modalidad de Gran Fondo y un total de 154 kilómetros. Consiste en una etapa en línea, de punto a punto y de participación masiva para ciclistas competitivos y recreativos divididos por edades.

FECHA Y LUGAR

15 de marzo del 2026

Salida ruta larga (154 KM): Hotel del Sur, Perez Zeledón.

Salida ruta corta (100 KM): Buenos Aires, Pérez Zeledón.

Llegada: Hotel el Tecal Bahía Ballena, Osa.



ENTREGA DE PAQUETES

BIKESTATION GAM:

- Sábado 07 de marzo de 9 a.m. a 6 p.m.
- Lunes 09 y martes 10 de marzo: de 9 a.m. a 7 p.m.

BIKEPLANET:

- Sábado 07 de marzo al viernes 13 de marzo: de 9 a.m. a 7 p.m.

BIKESTATION GUANACASTE:

- Del lunes 09 de marzo al viernes 13 de marzo: de 9 a.m. a 7 p.m.

HOTEL DEL SUR (PEREZ ZELEDÓN).

- Sábado 14 de marzo: de 9 a.m. a 4 p.m.

***El ciclista podrá retirar el paquete en el lugar que indicó en el formulario de inscripción, o bien, en el Hotel del Sur.**

ENTREGA DE NÚMEROS Y BRAZALETES

HOTEL DEL SUR (PEREZ ZELEDÓN).

- Sábado 14 de marzo: de 9 a.m. a 4 p.m.

Todos los ciclistas deberán retirar el número y brazalete en el Hotel del Sur, sin el número no podrá realizar el fondo.

El uso de brazalete es obligatorio para recibir asistencia en los puestos de la organización.

Parqueo Retiro de Paquetes

Parqueo principal del Hotel de Sur

Google maps: <https://maps.app.goo.gl/ALonN61gp1Bk68do9>

Waze: <https://waze.com/ul/hd1st0h299>

-

Parte trasera de Hotel de Sur

Google maps: <https://maps.app.goo.gl/sXYaBvsNrGPBnKU6>

Waze: <https://waze.com/ul/hd1st0h66k>

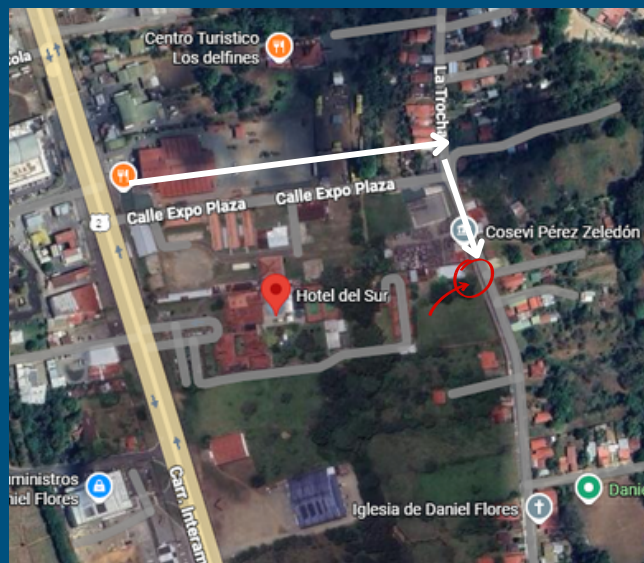

CATEGORÍAS

RUTA LARGA (154 KM)

- Open de 19 a 34 años (cumplidos al 31 de diciembre del 2026).
- Máster A de 35 a 39 años (cumplidos al 31 de diciembre del 2026).
- Máster B de 40 a 44 años (cumplidos al 31 de diciembre del 2026).
- Máster C de 45 a 49 años (cumplidos al 31 de diciembre del 2026).
- Máster D de 50 a 54 años (cumplidos al 31 de diciembre del 2026).
- Máster E de 55 años en adelante (cumplidos al 31 de diciembre del 2026).

RUTA CORTA (100 KM)

- Open femenino (18 años en adelante).
- Open masculino (18 años en adelante).

COMISARIOS DE LA PRUEBA

La Comisión de Juzgamiento de la Federación Costarricense de Ciclismo nombrará a un colegio de comisarios, quienes velarán por el desarrollo del evento, aplicando el reglamento UCI para la Prueba de Gran Fondo Zona Sur.

PRIMEROS AUXILIOS

La organización tendrá a disposición del evento el servicio de tres ambulancias con socorristas para brindar primera atención en caso de accidente.

REQUISITOS PARA PARTICIPAR

- Ser mayor de 18 años para la ruta corta y de 19 para la ruta larga.
- Licencia de la Federación Costarricense de Ciclismo (FECOCI), anual o de un día. Fecha límite para adquirirla: viernes 13 de marzo del 2026 (antes de las 3:00 p.m.)
- El uso de un casco de ciclismo es obligatorio durante todo el recorrido.
- Los ciclistas deberán utilizar, de FORMA OBLIGATORIA EL JERSEY OFICIAL DEL GRAN FONDO ZONA SUR. Quienes no cumplan con estas disposiciones serán descalificados.
- Llevar el número en su bicicleta y brazalete.

USO DEL JERSEY CASTELLI DEL GRAN FONDO ZONA SUR

Los ciclistas deberán utilizar, de FORMA OBLIGATORIA EL JERSEY CASTELLI OFICIAL DEL GRAN FONDO ZONA SUR.



KIT DE INSCRIPCIÓN



JERSEY CASTELLI



T- SHIRT OFICIAL



BOLSO GFZS



MEDALLA



FOTOGRAFÍAS



CRONOMETRAJE



DESAYUNO



ASISTENCIA
MÉDICA



DORSAL



PÓLIZA



CARRO ESCOLTA



PUESTO
ASISTENCIA



PRODUCTOS PATROCINADORES



RUTA LARGA

154 KM



SPECIALIZED

BIKE PLANET

CASTELLI

ISUZU

POWERADE



UVITA BIKE SHOP

MUEBLERÍA GODINEZ



226ERS



STRVNG



pasión COFFEE · BAR · STEAK

PREMIACIÓN

RUTA LARGA (154 KM)

CATEGORÍAS	1ER LUGAR	2DO LUGAR	3ER LUGAR
Absoluto sin importar la categoría	\$500	\$300	\$200
19 a 34	Premio patrocinador	Premio patrocinador	Premio patrocinador
34 a 39	Premio patrocinador	Premio patrocinador	Premio patrocinador
40 a 44	Premio patrocinador	Premio patrocinador	Premio patrocinador
45 a 49	Premio patrocinador	Premio patrocinador	Premio patrocinador
50 a 54	Premio patrocinador	Premio patrocinador	Premio patrocinador
55 a 59	Premio patrocinador	Premio patrocinador	Premio patrocinador
59 y más	Premio patrocinador	Premio patrocinador	Premio patrocinador

RUTA CORTA (100 KM)

CATEGORÍAS	1ER LUGAR	2DO LUGAR	3ER LUGAR
Open	Premio patrocinador	Premio patrocinador	Premio patrocinador

CEREMONIA DE PREMIACIÓN

Los tres primeros lugares de cada categoría se subirán al podio y recibirán un reconocimiento por parte de nuestros patrocinadores.

La ceremonia de premiación se realizará a las 11:30 m.d. en el Hotel El Tecal. Los ciclistas deberán asistir con uniforme completo, de lo contrario no podrán subirse a podio.

RECORRIDO

Evento de ciclismo de ruta de punto a punto con un recorrido de 154 km y 100 km, iniciando con los columpios hacia Buenos Aires, una sección rápida y plana al lado del Río Térraba pasando por las zonas indígenas de Rey Curré y una última sección de columpios con el sol y la brisa de nuestro Océano Pacífico, terminando en el Pueblo de Uvita de Osa, casa del Parque Nacional Marino Ballena.

RUTA LARGA

RUTA LARGA (154 KM)

Lugar de Salida: Hotel del Sur.

Hora: 5:30 a.m.

Ubicación:

Waze: <https://waze.com/ul/hd1st0h299>

Google Maps: <https://maps.app.goo.gl/ALonN61qp1Bk68do9>

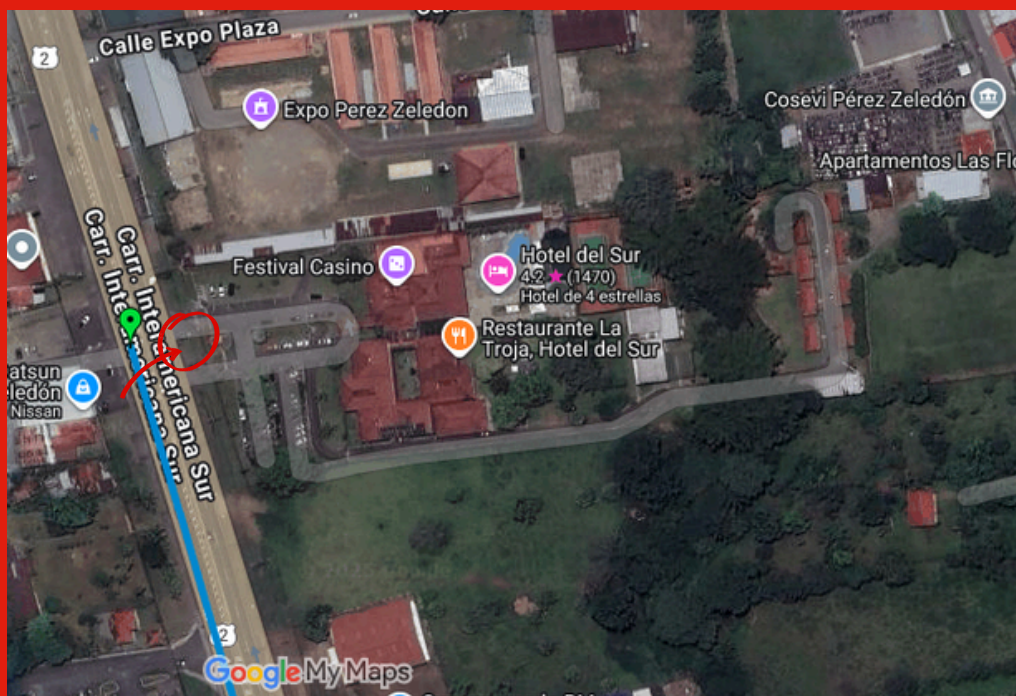

ALTIMETRÍA

154KM

2137 msn Descenso Total
1492 msn Ascenso Total



IMAGEN DEL RECORRIDO







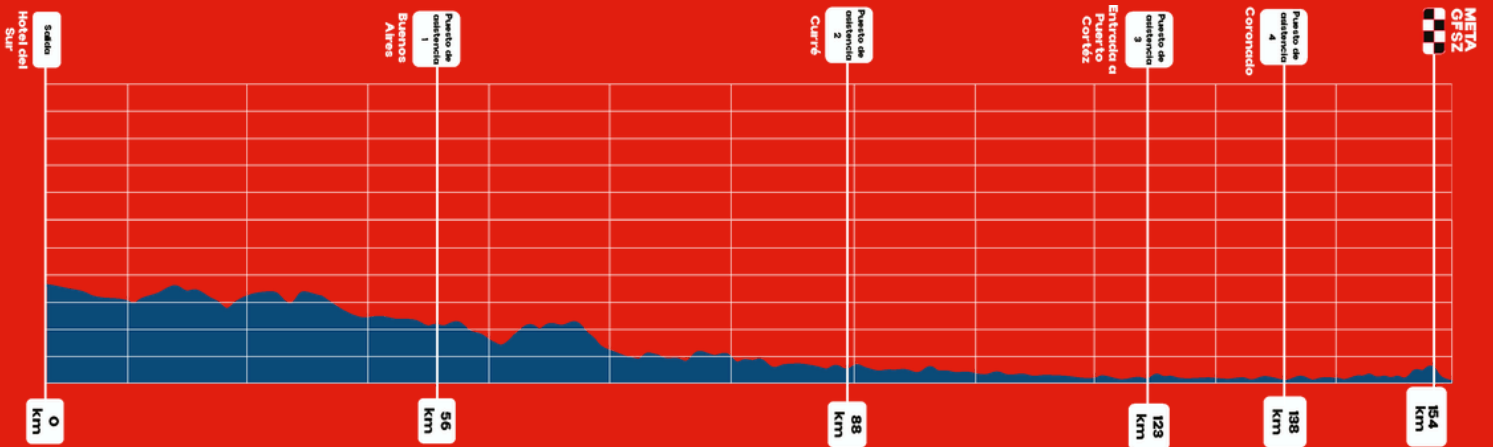
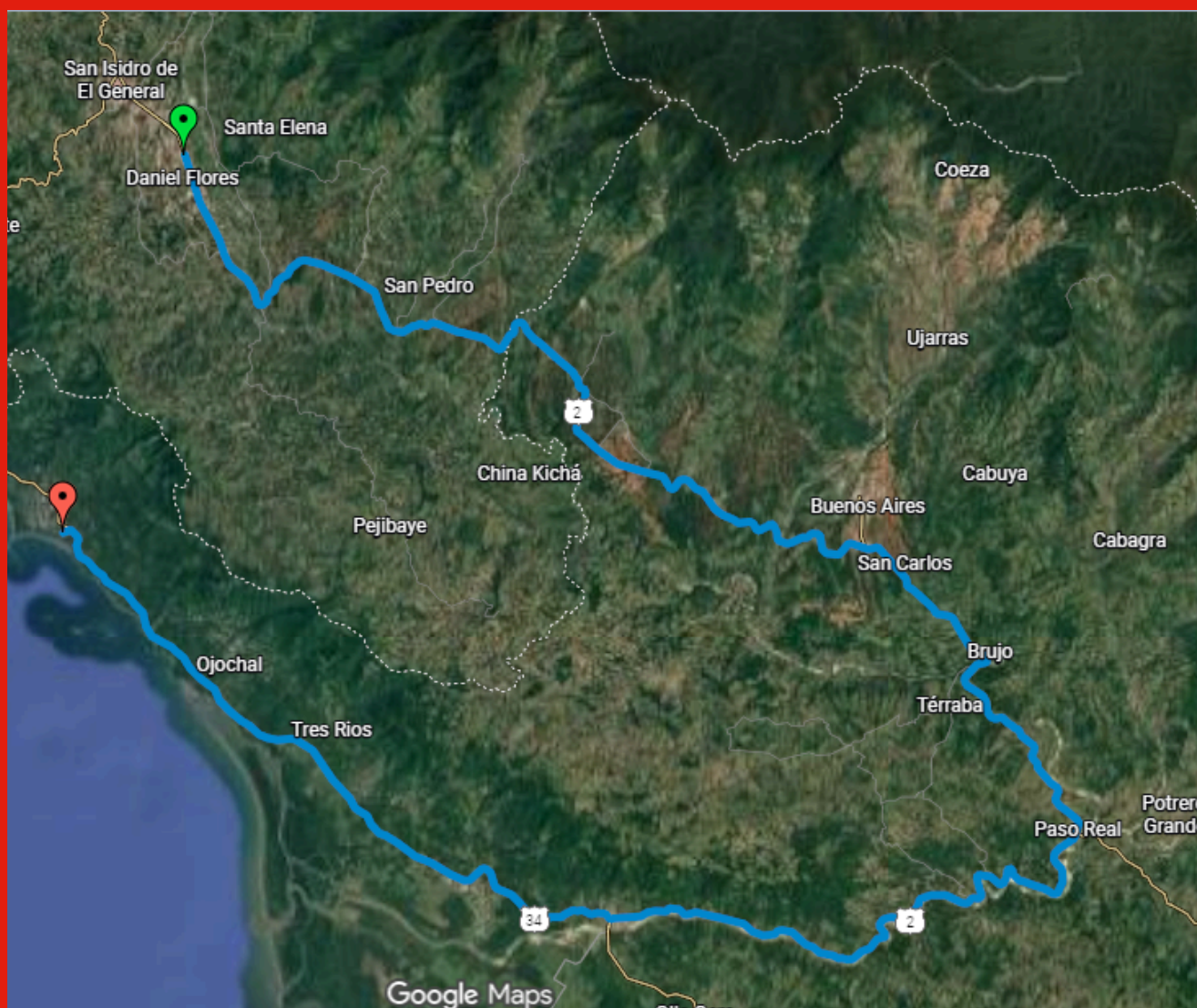



PUESTOS DE ASISTENCIA

RUTA LARGA (154 KM)

- Salida km 0: Hotel del Sur
- Puesto de asistencia # 1 kilómetro 56: Buenos Aires
- Puesto de asistencia # 2 kilómetro 88: Curré
- Puesto de asistencia # 3 kilómetro 123: Entrada a Puerto Cortéz
- Puesto de asistencia # 4 kilómetro 138: Coronado
- *Ciclistas o equipos que lleven su propia asistencia podrán recibirla únicamente pie en tierra 50 METROS ANTES Y 50 METROS DESPÚES de los puestos designados por la organización.*

GUÍA DE ALIMENTACIÓN

PRODUCTOS	Buenos Aires	Curré	Entrada Puerto Cortés	Coronado
AGUA 	✓	✓	✓	✓
BANANO 	✓	✓		✓
GELATINA 		✓		✓
GELES 			✓	
BARRAS 			✓	
SEMILLAS 	✓	✓	✓	✓
PASTILLA DE SAL 		✓	✓	✓
POWERADE	✓	✓	✓	✓
SANDÍA 	✓	✓	✓	
SANDWICH DE MERMELADA Y MANTEQUILLA DE MANÍ 		✓		
SANDWICH DE NUTELLA 		✓		

PUESTO # 1

Buenos Aires / Estación de servicio Hnos Fonseca

kilómetro 56

Ubicación waze: <https://waze.com/ul/hd1sspb8rx>

Ubicación Google Maps: <https://maps.app.goo.gl/2HpVf7HivQ6Hmbbx7>

Cierre de puesto: 8:30 am

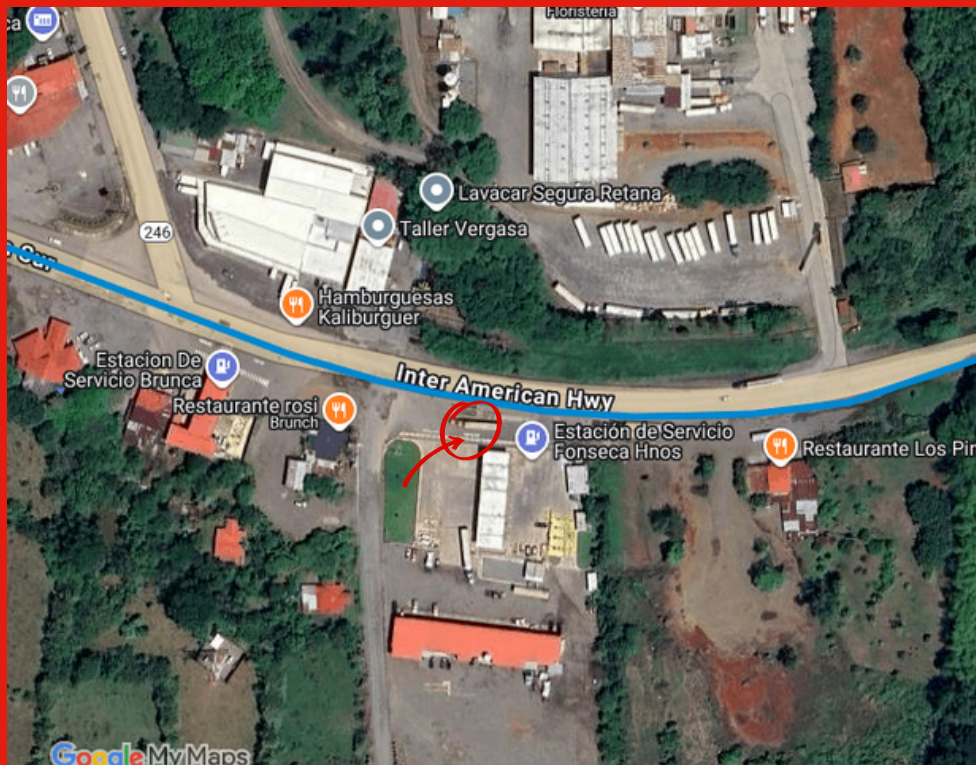

PUESTO # 2

Curré / Salón Comunal Rey Curré

kilómetro 88

Ubicación waze: <https://waze.com/ul/hd1sg15p9h>

Ubicación Google maps:

<https://maps.app.goo.gl/qbGKxbUZQRBpAtLv5>

Cierre de puesto: 10 am

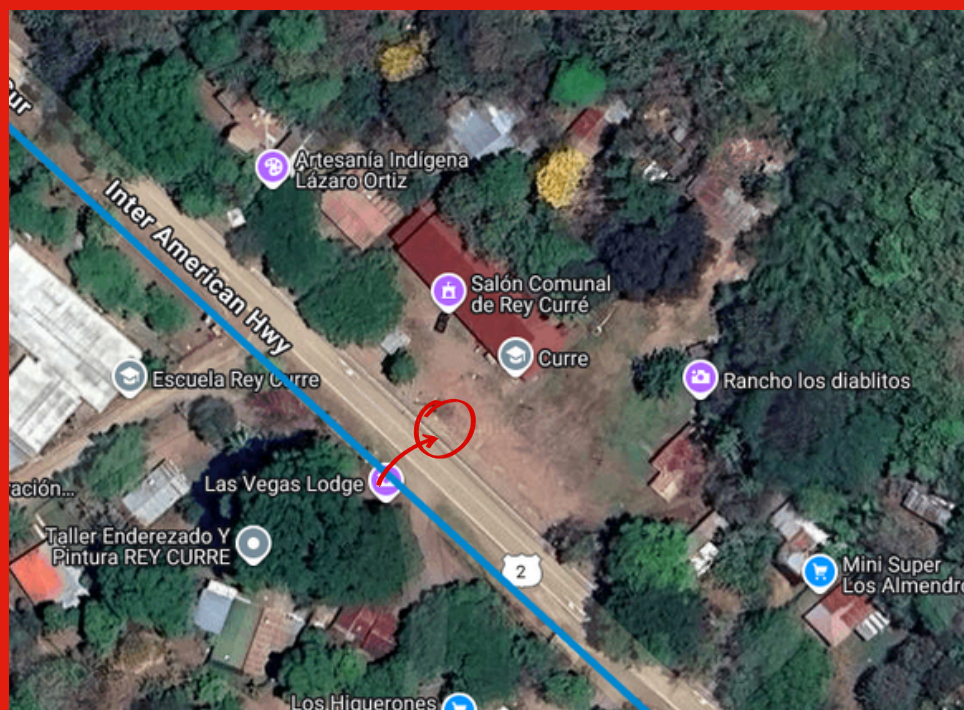

PUESTO # 3

Entrada a Puerto Cortéz

kilómetro 123

Waze: https://ul.waze.com/ul?ll=8.97704238%2C-83.51436496&navigate=yes&zoom=17&utm_campaign=default&utm_source=waze_website&utm_medium=lm_share_location

Google Maps: <https://www.google.com/maps/place/8%C2%B058'37.4%22N+83%C2%B030'52.2%22W/@8.9770517,-83.5166922,17z/data=!3m1!4b1!4m4!3m3!8m2!3d8.9770517!4d-83.5145035?hl=es>

Cierre de puesto: 11 am

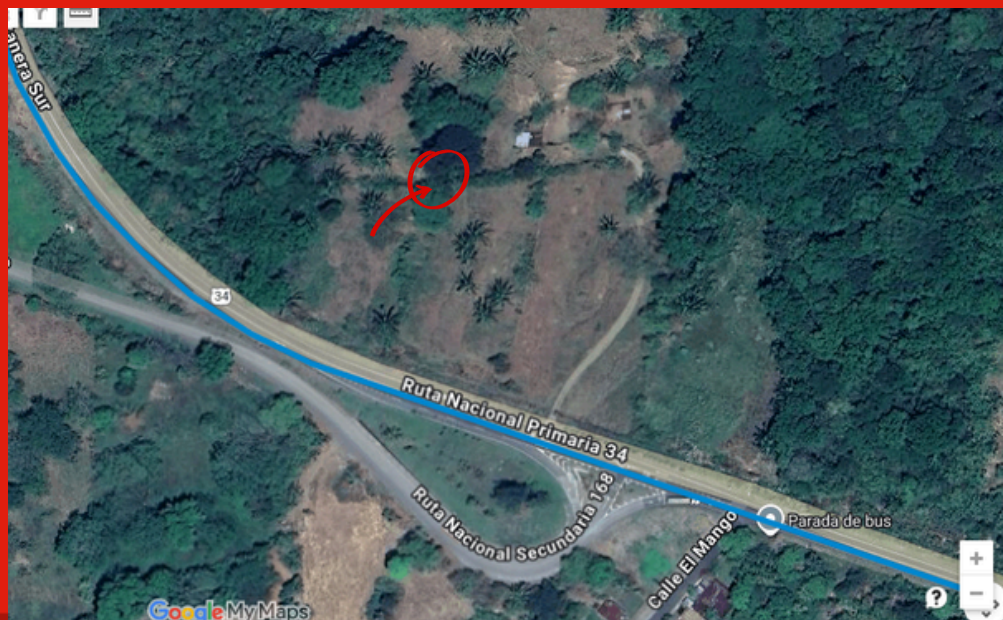

PUESTO # 4

Coronado

kilómetro 138

Ubicación Waze: <https://www.google.com/maps/place/9%C2%B003'07.2%22N+83%C2%B037'03.9%22W/@9.052,-83.6199331,17z/data=!3m1!4b1!4m4!3m3!8m2!3d9.052!4d-83.6177444?hl=es>

Ubicación Google Maps:

https://ul.waze.com/ul?ll=9.05198485%2C-83.61747980&navigate=yes&zoom=17&utm_campaign=default&utm_source=waze_website&utm_medium=lm_share_location

Cierre de puesto: 12:30 pm

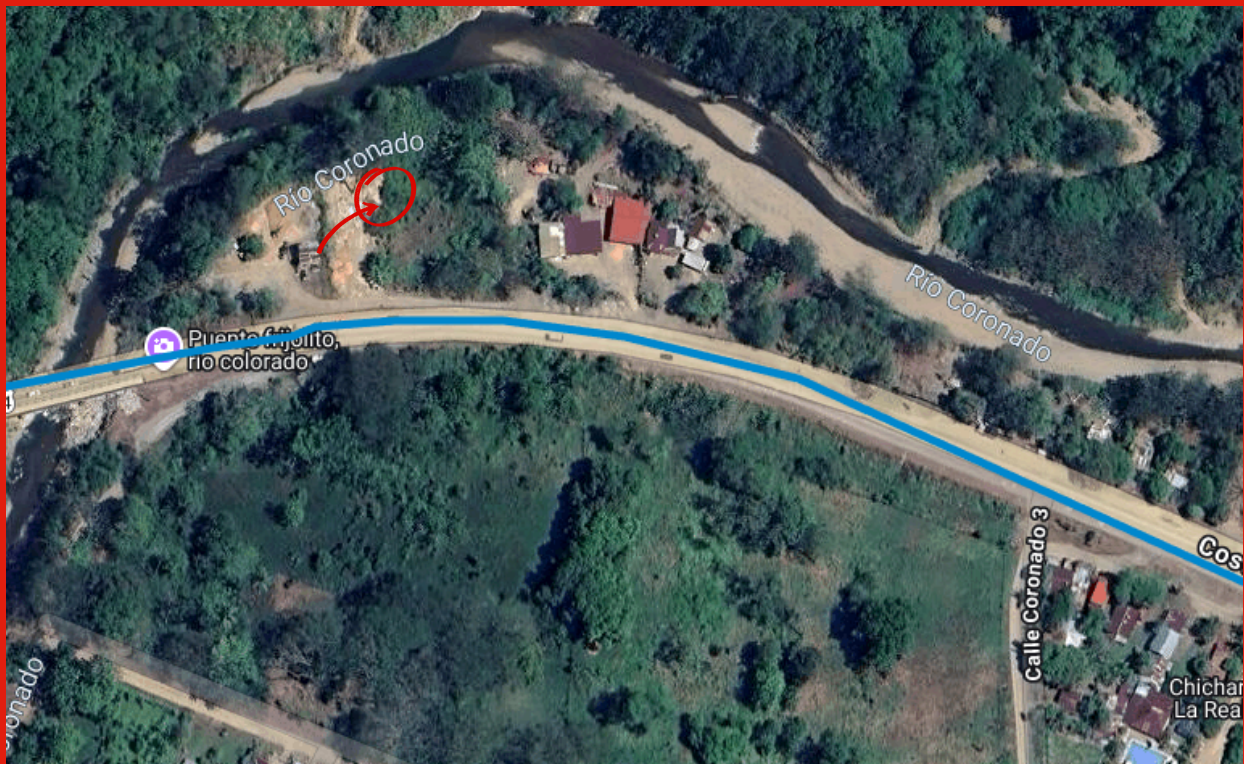

PUESTOS DE CONTROL

RUTA LARGA (154 KM)

- PC1: Salida km 0, Hotel del Sur
- PC 2: kilómetro 56, Buenos Aires.
- PC3: kilómetro 154, Uvita.

META

LUGAR DE META CRONOMETRADA

El tiempo oficial se tomará sobre Costanera Sur, al culminar la subida 1 km norte del aeropuerto de Bahía Ballena. Los ciclistas deben seguir rodando hasta el Hotel El Tecal donde será la ceremonia de premiación y recepción del evento.

Google Maps:

https://maps.app.goo.gl/ViVzbkQ1pqQ9LViD6?g_st=iw

Waze:

https://ul.waze.com/ul?ll=9.12868603%2C-83.70982289&navigate=yes&zoom=16&utm_campaign=default&utm_source=waze_website&utm_medium=lm_share_location

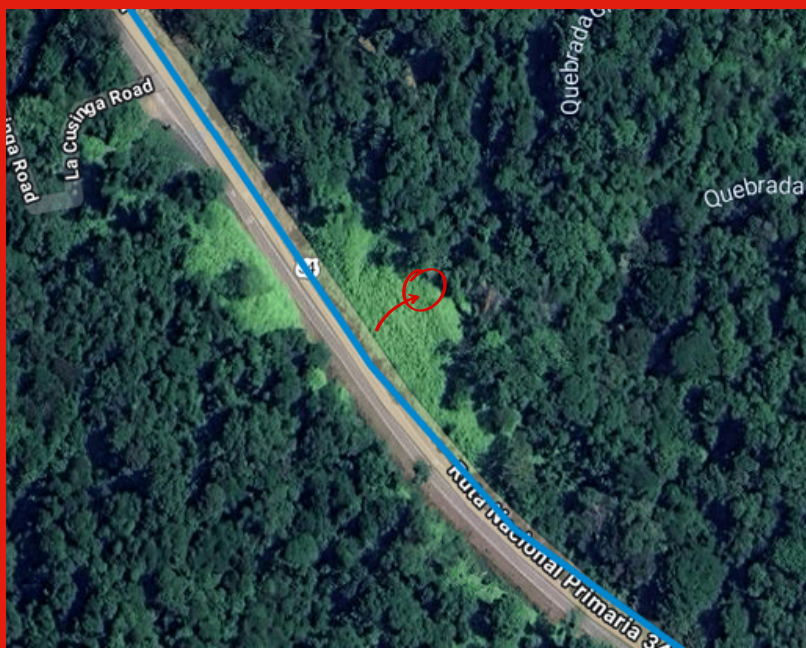

Recibimiento en Hotel El Tecal

Punto en Google maps: [La Colonia Restaurant](#)

Punto en Waze: <https://waze.com/ul/hd1skndk4v>

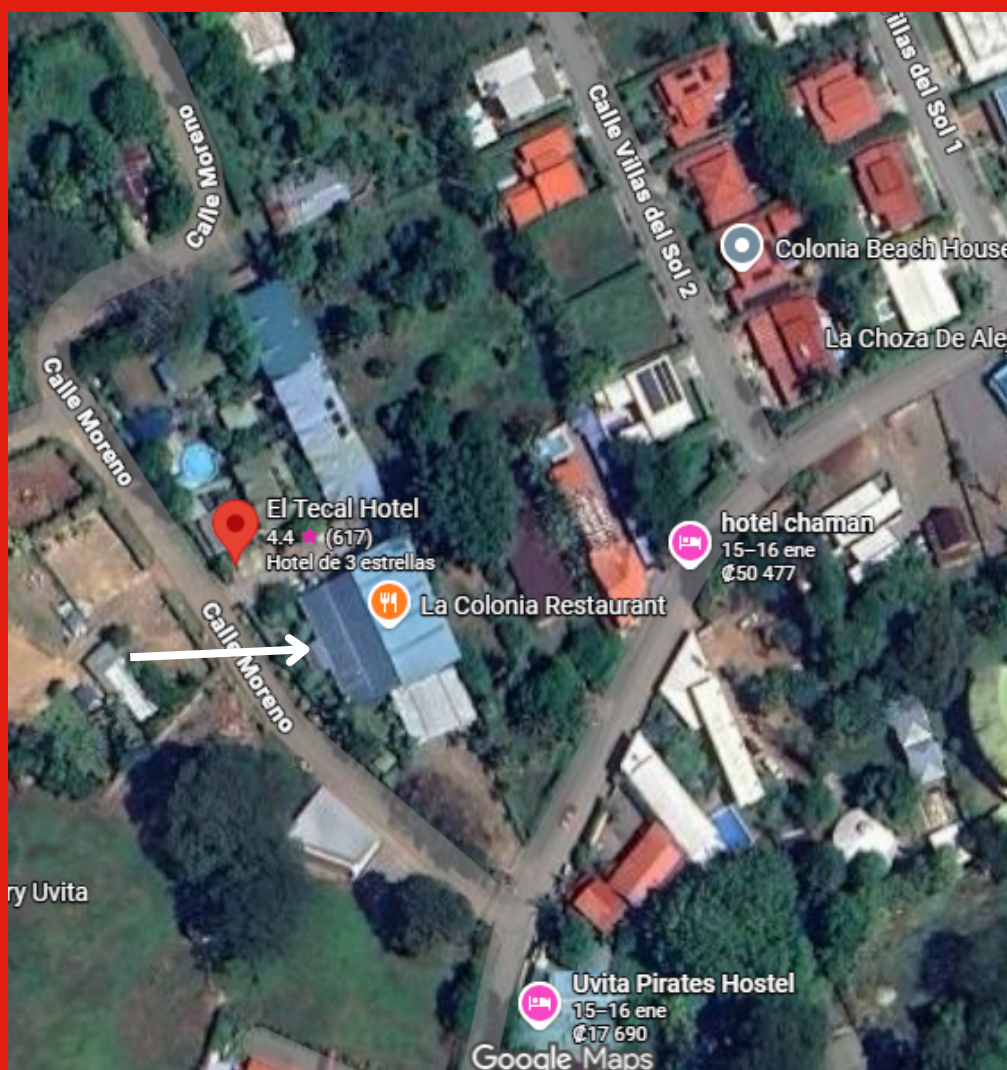



RUTA CORTA 100 KM



SPECIALIZED

BIKE PLANET



CASTELLI

ISUZU

POWERADE



RUTA CORTA

RUTA CORTA (100 KM)

Gasolinera, Buenos Aires.

Hora: 6:00 a.m.

Ubicación:

Google Maps:

<https://maps.app.goo.gl/2HpVf7HivQ6Hmbbx7>

Waze:

<https://waze.com/ul/hd1sspb8rx>

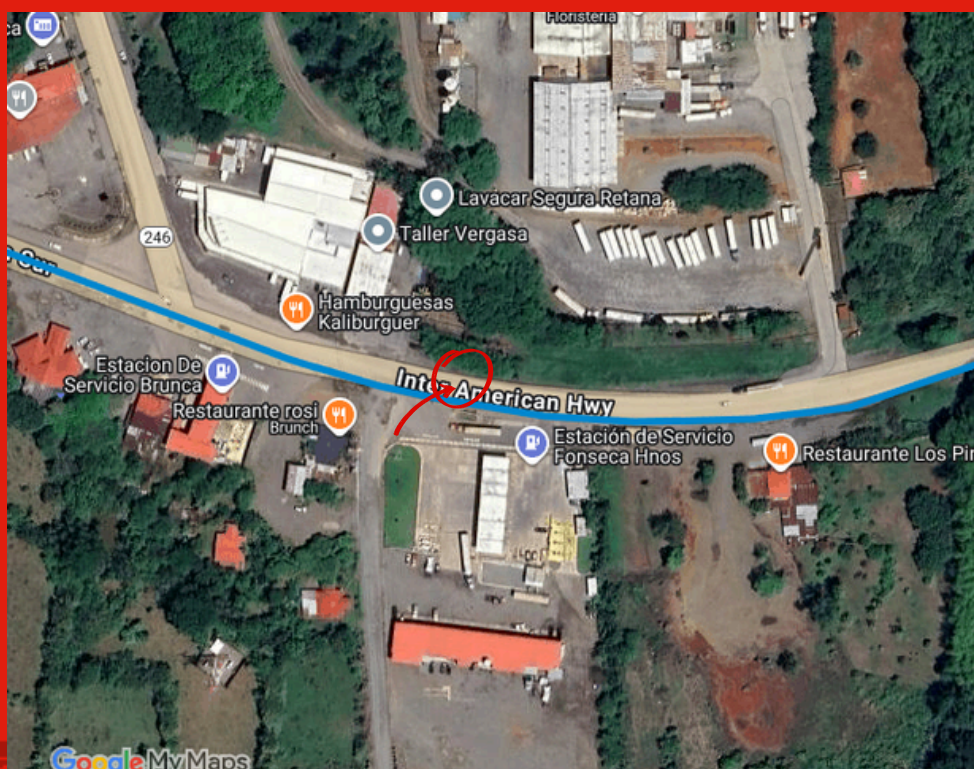

ALTIMETRÍA

100KM

1093 msn Descenso Total
715 msn Ascenso Total

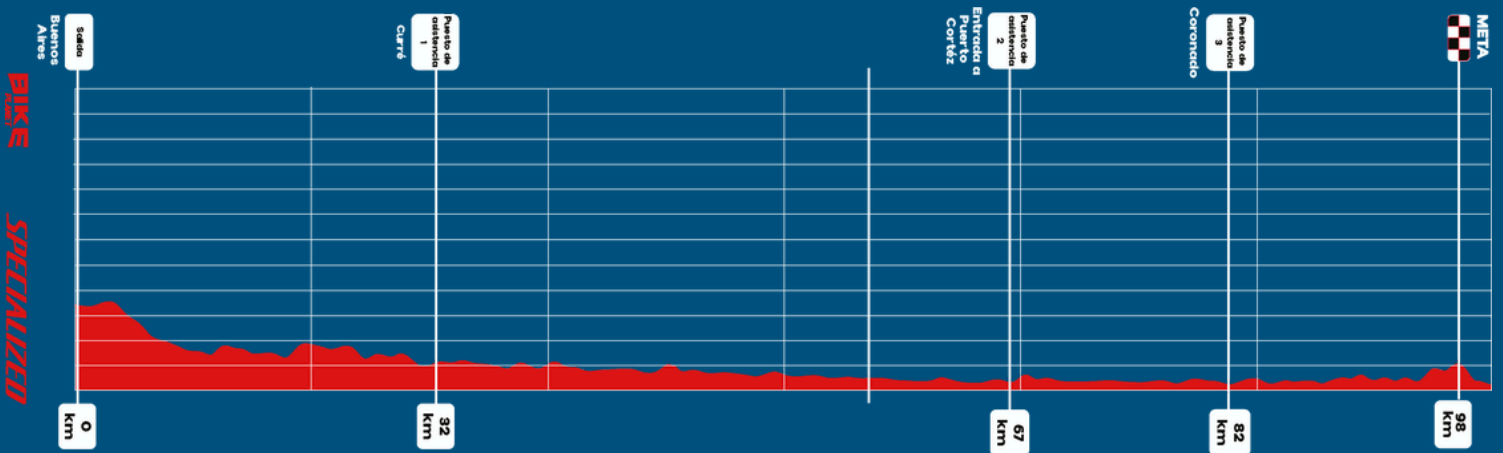

BIKE
SPECIALIZED

IMAGEN DEL RECORRIDO

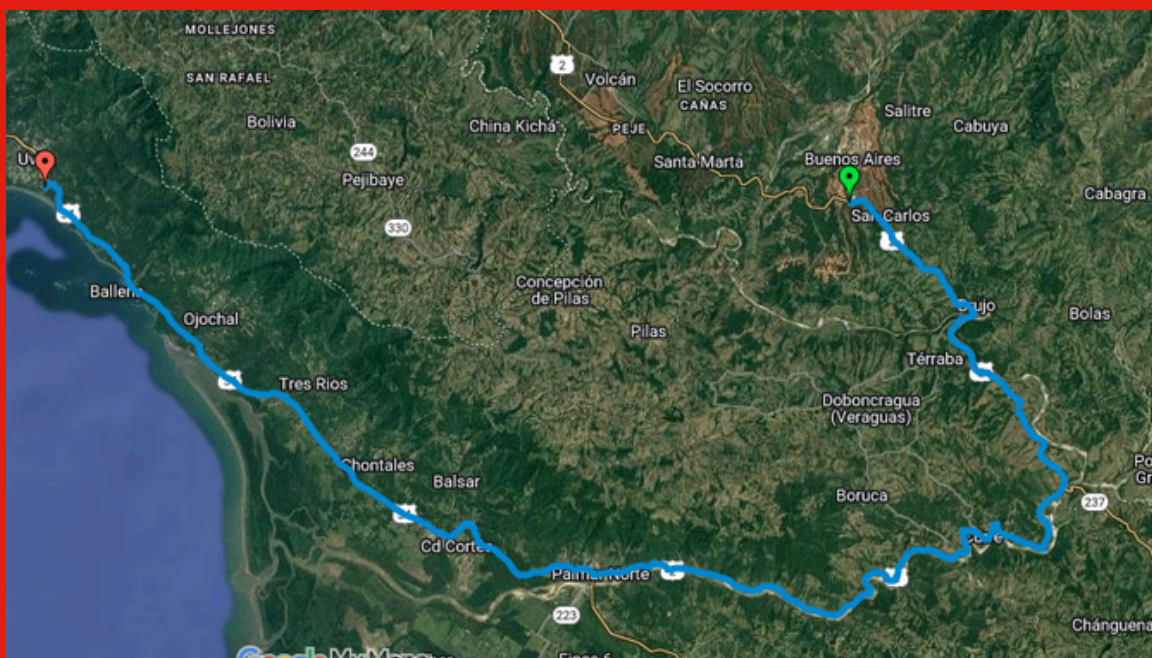











PUESTOS DE ASISTENCIA

RUTA CORTA (100 KM)

- Salida km 0: Buenos Aires
- Puesto de asistencia # 1 kilómetro 38: Curré
- Puesto de asistencia # 2 kilómetro 73: Entrada a Puerto Cortéz
- Puesto de asistencia # 3 kilómetro 88: Coronado

**Ciclistas o equipos que lleven su propia asistencia podrán recibirla únicamente pie en tierra 50 METROS ANTES Y 50 METROS DESPÚES de los puestos designados por la organización.*

GUÍA DE ALIMENTACIÓN

PRODUCTOS	Buenos Aires	Curré	Entrada Puerto Cortés	Coronado
AGUA 	✓	✓	✓	✓
BANANO 	✓	✓		✓
GELATINA 		✓		✓
GELES 			✓	
BARRAS 			✓	
SEMILLAS 	✓	✓	✓	✓
PASTILLA DE SAL 		✓	✓	✓
POWERADE	✓	✓	✓	✓
SANDÍA 	✓	✓	✓	
SANDWICH DE MERMELADA Y MANTEQUILLA DE MANÍ 		✓		
SANDWICH DE NUTELLA 		✓		

PUESTO # 1

Curré / Salón Comunal Rey Curré

kilómetro 38

Ubicación waze: <https://waze.com/ul/hd1sg15p9h>

Ubicación Google maps:

<https://maps.app.goo.gl/qbGKxbUZQRBpAtLv5>

Cierre: 10:00 am

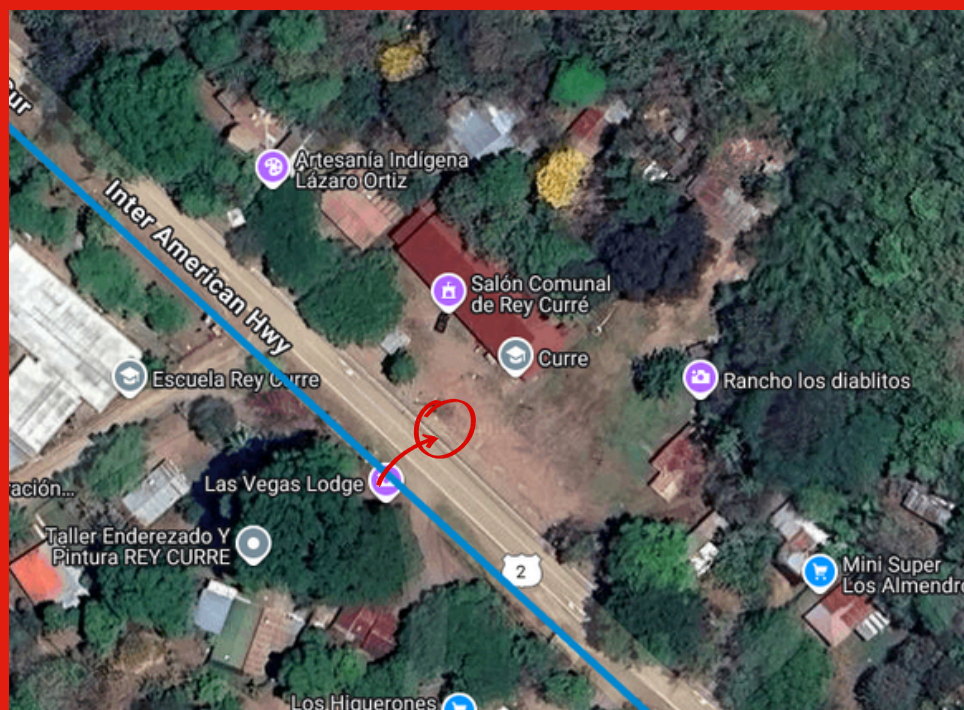

PUESTO # 2

Entrada a Puerto Cortéz

kilómetro 73

Waze:

https://ul.waze.com/ul?ll=8.97704238%2C-83.51436496&navigate=yes&zoom=17&utm_campaign=default&utm_source=waze_website&utm_medium=lm_share_location

Google Maps:

<https://www.google.com/maps/place/8%C2%B058'37.4%22N+83%C2%B030'52.2%22W/@8.9770517,-83.5166922,17z/data=!3m1!4b1!4m4!3m3!8m2!3d8.9770517!4d-83.5145035?hl=es>

Cierre de puesto: 11 00am

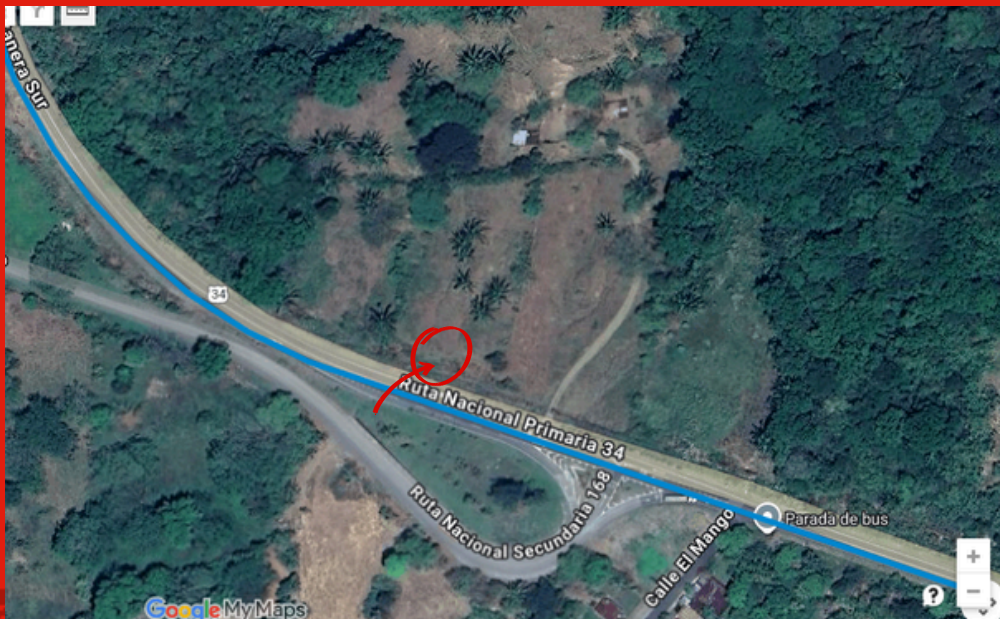

PUESTO # 3

Coronado

kilómetro 88

Ubicación Waze:

https://ul.waze.com/ul?ll=9.05198485%2C-83.61747980&navigate=yes&zoom=17&utm_campaign=default&utm_source=waze_website&utm_medium=lm_share_location

Ubicación Google Maps:

<https://www.google.com/maps/place/9%C2%B003'07.2%22N+83%C2%B037'03.9%22W/@9.052,-83.6199331,17z/data=!3m1!4b1!4m4!3m3!8m2!3d9.052!4d-83.6177444?hl=es>

Cierre de puesto: 12:30 pm

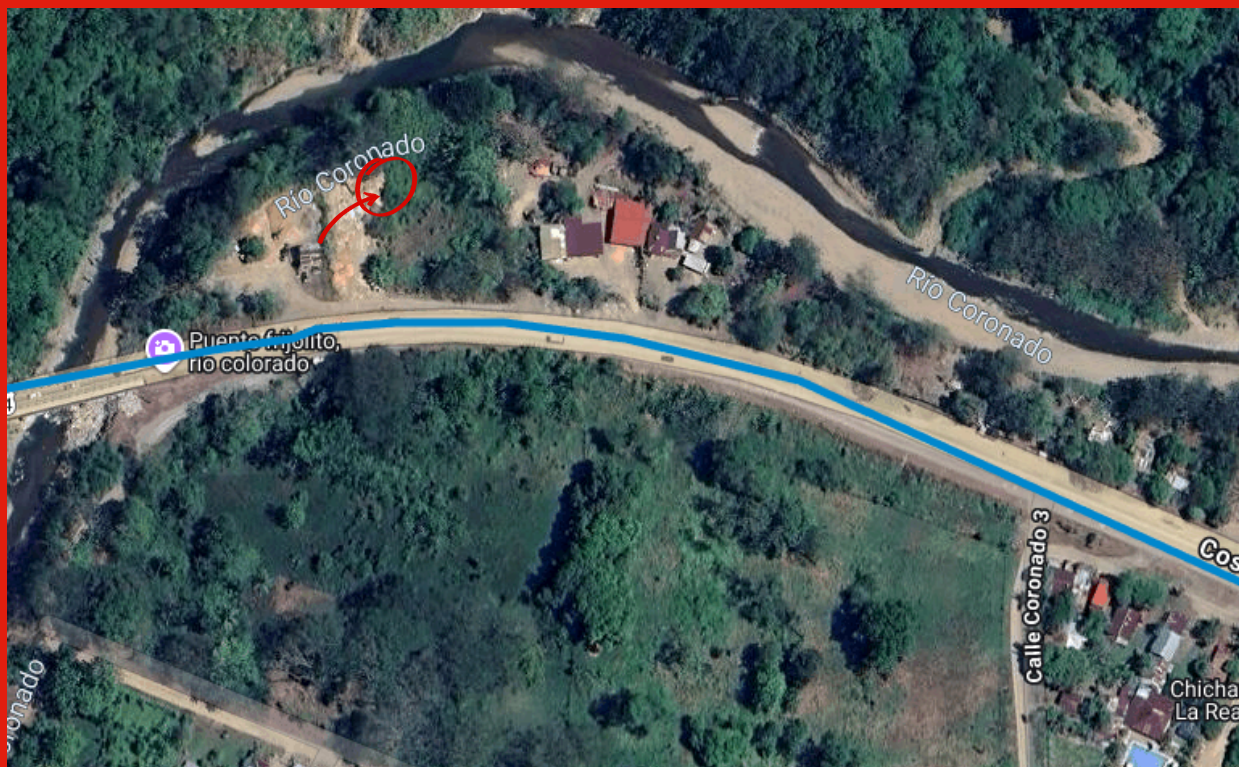

PUESTOS DE CONTROL

RUTA CORTA (100 KM)

- PC1: Salida km 0, Buenos Aires.
- PC2: kilómetro 100, Uvita.

META

LUGAR DE META CRONOMETRADA

El tiempo oficial se tomará sobre Costanera Sur, al culminar la subida 1 km norte del aeropuerto de Bahía Ballena. Los ciclistas deben seguir rodando hasta el Hotel El Tecal donde será la ceremonia de premiación y recepción del evento.

Google Maps:

https://maps.app.goo.gl/ViVzbkQ1pqQ9LViD6?g_st=iw

Waze:

https://ul.waze.com/ul?ll=9.12868603%2C-83.70982289&navigate=yes&zoom=16&utm_campaign=default&utm_source=waze_website&utm_medium=lm_share_location

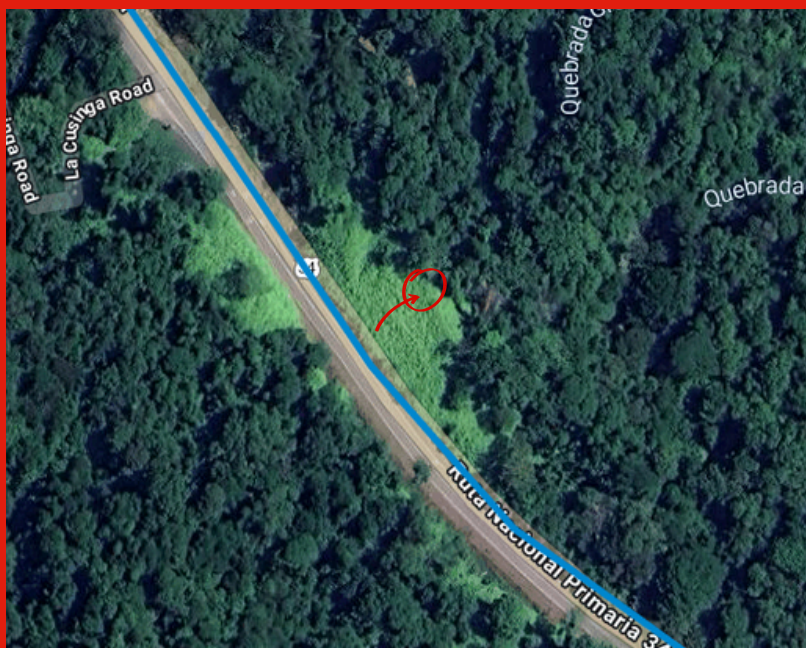

Recibimiento en Hotel El Tecal

Punto en Google maps: [La Colonia Restaurant](#)

Punto en Waze: <https://waze.com/ul/hd1skndk4v>

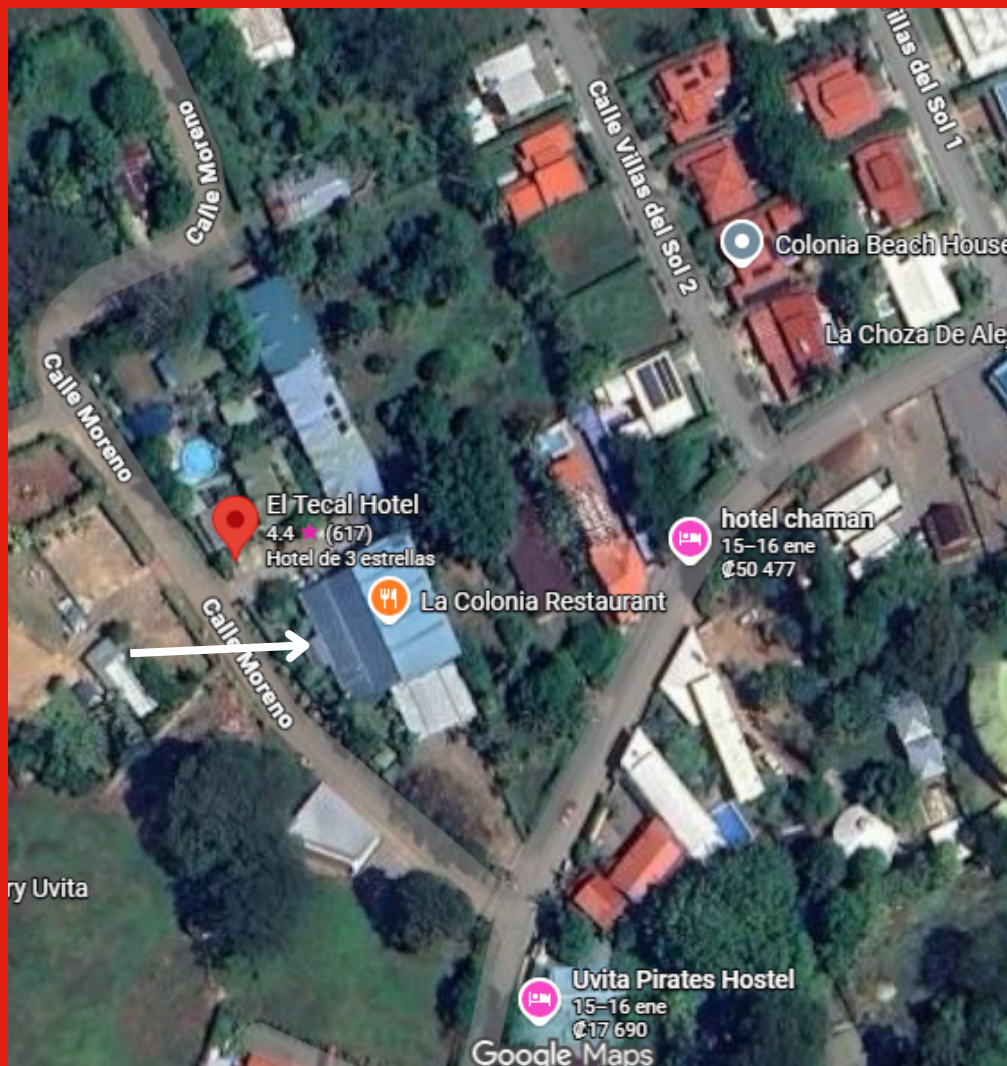

Parqueo Marino Ballena

Google maps: <https://maps.app.goo.gl/kVjDD5BVMcN6U6BGA>

Waze:
<https://waze.com/ul/hd1skn9g3u>

Costo del parqueo: ¢2000



RESULTADOS



¡Escanea!

VIVA LAS EMOCIONES DEL

**GRAN FONDO
ZONA SUR**
CARRERA CICLÍSTICA

EN:

TRANSMISIÓN EN VIVO



crciclismo
La casa del ciclismo costarricense



CASTELLI



ISUZU



UVITA
BIKE SHOP

226ERS



STRVNG

MUEBLERÍA
GODINEZ

pasión
COFFEE • BAR • STEAK



MEDIA PARTNER

LA REPÚBLICA

crciclismo
La casa del ciclismo costarricense

